



Città di Palermo

COMUNE DI PALERMO
AREA DELLA POLIZIA MUNICIPALE
UFFICIO TRAFFICO E MOBILITÀ URBANA
Polo Tecnico - Via Ausonia, 69 - 90146 PALERMO

Email mobilitaurbana@comune.palermo.it - PEC mobilitaurbana@cert.comune.palermo.it

ORDINANZA N° 797 del 13/05/2026

*Responsabile del Procedimento: E.Q. Arch. Francesco Palazzo
Responsabile dell'istruttoria: f.to Esp. Geom. Sferrazza Papa Alessandro*

OGGETTO: Regolamentazione momentanea della circolazione veicolare e della sosta in alcune vie/piazze cittadine, in occasione delle riprese cinematografiche della serie tv "Young Sherlock S2" - Fandango S.p.A. per Amazon Prime Video.

Il Responsabile del procedimento

VISTA l'email del 06/052026, da Palermo Film Commission in seguito a riunione presso la sede del Cerimoniale del Sindaco presso Villa Niscemi in data 24/04/2026;

VISTA la richiesta inviata con email del 12/05/2026, da Palermo Film Commission, con la quale viene richiesta apposita ordinanza per effettuare le riprese cinematografiche relative al film " serie tv "Young Sherlock S2" per la prima settimana in alcune strade e piazze del territorio comunale, ns. prot. AREG/697160/A del 12/05/2026.

VISTI gli artt. 5 comma 3, 7 comma 1 del Decreto Legislativo 30.04.1992, n. 285 riguardante le norme sulla disciplina della circolazione stradale e successive modificazioni ed integrazioni, nonché le norme del regolamento di esecuzione del predetto Decreto Legislativo approvato con D.P.R. 16.12.1992, n. 495;

VISTO l'art. 107 del Testo Unico sull'ordinamento degli Enti Locali adottato con Decreto Legislativo del 18.08.2000 n. 267 ed in particolare il comma 5;

CONSIDERATO che a norma dell'art. 2 del Decreto Legislativo 30.04.1992 n. 285 del Nuovo Codice della Strada è stata individuata la classificazione funzionale delle strade comunali di Palermo;

VISTO il Decreto del Ministero delle Infrastrutture e dei Trasporti del 10.07.2002 con il quale viene approvato il Disciplinare Tecnico relativo agli schemi segnaletici, differenziati per categoria di strada, da adottare per il segnalamento temporaneo;

Propone

per le riprese di cui all'oggetto e così come richiesto dalla Produzione, la regolamentazione della sosta e della viabilità come sotto riportato.

dal 17/05/26 al 26/05/26

VIALE AIACE

da via Nestore a civico 136 (lato dx della carreggiata come da mappa)

Istituzione del divieto di sosta con rimozione forzata ad eccezione dei mezzi della produzione.

dal 18/05/26 al 13/06/26

VIA SCARLATTI

Da via Donizetti a via Rossini (lato dx della carreggiata come da mappa)

Istituzione del divieto di sosta con rimozione forzata ad eccezione dei mezzi della produzione.

RIPRESE DAL 25 MAGGIO AL 1 GIUGNO 2026

SET 1: Chiostro della Chiesa di Santa Caterina

SET 2: Chiesa Santa Maria dell'Ammiraglio (Martorana)

SET 3: Piazzetta Speciale/via Puglia

dalle ore 08:00 del 25/05/26 fino alle ore 22:00 del 26/05/26 e comunque fino a cessate esigenze;

Via dell'UNIVERSITÀ - da altezza civico 14 a via Maqueda

Istituzione del divieto di sosta con rimozione forzata ad eccezione dei mezzi della produzione.

dalle ore 06:00 alle ore 22:00 del 26/05/26 e comunque fino a cessate esigenze;

- Via MAQUEDA - lungo il perimetro di Palazzo delle Aquile e da via dei Calderai a piazza Bellini - (lato dx carreggiata, vedi mappa)

- PIAZZA BELLINI - sotto le mura della chiesa San Cataldo e di fronte l'ingresso del Chiostro all'inizio di via Discesa dei Giudici (vedi mappa)

Istituzione del divieto di sosta con rimozione forzata ambo i lati.

Chiusura al transito veicolare e pedonale ad intermittenza, da ciak a stop, durante le riprese (10 minuti max a volta).

In deroga alla O.D. n. 917 del 18/07/2014 si consente la sosta dei mezzi di produzione momentaneamente per l'effettuazione per le riprese.

dalle ore 13:00 fino alle ore 20:00 del 26/05/26 e comunque fino a cessate esigenze;

**via PUGLIA da piazza Santa Chiara a piazza Bogni
vicolo Panormita intero tratto**

Istituzione del divieto di sosta con rimozione forzata ambo i lati.

Chiusura al transito veicolare e pedonale ad intermittenza, da ciak a stop, durante le riprese (10 minuti max a volta).

dalle ore 08:00 del 25/05/26 fino alle ore 22:00 del 26/05/26 e comunque fino a cessate esigenze;

PIAZZA CASA PROFESSA - tutta la piazza (vedi mappa)

VIA DEL PONTICELLO - tutta la via ambo i lati

Via DEGLI SCHIOPPETTIERI - tutta la via, ambo i lati

Via FIRENZE - tutta la via, ambo i lati (con deroga a sostare in area di divieto di sosta)

Via MALTA - tutta la via (negli stalli disponibili), ambo i lati

Via GRANDE LATTARINI - tutta la via, ambo i lati

Istituzione del divieto di sosta con rimozione forzata ad eccezione dei mezzi della produzione.

tra le ore 06:00 del 26/05/26 fino alle ore 22:00 del 26/05/26 e comunque fino a cessate esigenze;

PIAZZA BOLOGNI come da mappa previo N.O. degli Organi Competenti.

4-5 stalli da civico 14 a civico 17 (sotto palazzo Alliata di Villafranca, vedi mappa) per il tempo necessario al carico/scarico delle attrezzature durante la preparazione e le riprese

Istituzione del divieto di sosta con rimozione forzata ad eccezione dei mezzi della produzione.

CAMPO BASE TECNICO

in data 26/05/26

ai mezzi tecnici pesanti della produzione (con scorta della Polizia Municipale) per muoversi ad inizio mattinata da piazza Giulio Cesare fino a piazza Bellini/via Dell'Università/via Ponticello/piazza casa Professa passando da via Maqueda, per poi uscire a fine riprese da piazza Bellini/via Dell'Università/via Ponticello/piazza casa Professa passando da Corso V. Emanuele verso via Roma/piazza Marina (orari da concordare con P.M.);

dalle ore 06:00 alle ore 20:00 del 26/05/26 e comunque fino a cessate esigenze;

ai mezzi leggeri in deroga all' O.D. n. 867/2021 e n. 865/2021 dell'aree pedonali si autorizza il transito e la sosta momentanea dei mezzi della produzione per le riprese della produzione lungo l'area pedonale di via Maqueda/corso Vittorio Emanuele/piazza Bogni.

dalle ore 08:00 del 23/05/26 fino alle ore 20:00 del 27/05/26 e comunque fino a cessate esigenze;

ai mezzi leggeri lungo l'area pedonale di piazza Bellini e piazza Bogni

In deroga alle aree pedonali si autorizza il transito e la sosta momentanea dei mezzi della produzione per le riprese;

SET 1: Via del Quattro Aprile

SET 2: Via Alloro

SET 3: Vicolo della Salvezza

dalle ore 08:00 del 26/05/26 alle ore 20:00 del 27/05/06 e comunque fino a cessate esigenze;

Via ALLORO da via Torremuzza/Butera a via della Vetriera (ambo i lati) -

Via del QUATTRO APRILE da piazza Marina a via Alloro - (ambo i lati) -

VICOLO DELLA SALVEZZA da via Alloro all'Oratorio dei Bianchi - (compresa la piazzetta su ambo i lati) -

Via MAGIONE da via Garibaldi a via Carlo Rao (ambo i lati)

Istituzione del divieto di sosta con rimozione forzata ad eccezione dei mezzi della produzione.

dalle ore 08:00 del 26/05/26 alle ore 20:00 del 27/05/06 e comunque fino a cessate esigenze;

PIAZZA MARINA da via del Quattro aprile a corso Vittorio Emanuele (ambo i lati sul versante Salita dell'Intendenza) -

CORSO VITTORIO EMANUELE da piazza Marina a via Butera (lato dx della carreggiata)

Via FILANGERI tutta (ambo i lati) -

Via CARLO BOTTA tutta (ambo i lati)

Via TEATRO GARIBALDI da via Magione al Convento della Magione (ambo i lati)

L'area di parcheggio in PIAZZA MAGIONE (vedi mappa)

Istituzione del divieto di sosta con rimozione forzata ad eccezione dei mezzi della produzione.

dalle ore 07:00 fino alle ore 15:00 del 27/05/26 e comunque fino a cessate esigenze;

VIA ALLORO da via Torremuzza-Butera fino a via della Vetriera (compresa) -

VIA DEL QUATTRO APRILE da piazza Marina a via Alloro - (verrà consentito l'accesso agli uffici Comunali in modalità stop&go);

VICOLO DELLA SALVEZZA da via Alloro all'Oratorio dei Bianchi -

Chiusura al transito veicolare e pedonale ad intermittenza, da ciak a stop, durante le riprese (10 minuti max a volta).

dalle ore 14:00 fino alle ore 20:00 del 27/05/26 e comunque fino a cessate esigenze;

Via MAGIONE da via Garibaldi a via Carlo Rao -

Chiusura al transito veicolare e pedonale ad intermittenza, da ciak a stop, durante le riprese (10 minuti max a volta).

SET: Sagrato della Cattedrale

dalle ore 08:00 del 28/05/26 fino alle ore 22:00 del 29/05/26 e comunque fino a cessate esigenze;

Via M. BONELLO da via Vittorio Emanuele a via dell'Incoronazione -

Piazza SETTANGELI tutta la piazza

Istituzione del divieto di sosta con rimozione forzata ad eccezione dei mezzi e carrozze della produzione in deroga all' O.D. n. 915 del 31/07/2024 dell'area pedonale.

dalle ore 08:00 del 27/05/26 fino alle ore 22:00 del 01/06/26 e comunque fino a cessate esigenze;

Via DELL'INCORONAZIONE - da via M. Bonello a piazza Settangeli

Istituzione del divieto di sosta con rimozione forzata ambo i lati ad eccezione dei mezzi della produzione.

dalle ore 08:00 del 28/05/26 fino alle ore 24:00 del 31/05/26 e comunque fino a cessate esigenze;

Via PAPIRETO - da via Bonello a vicolo Pirriaturi (ambo i lati) -

Via M. BONELLO da via Incoronazione a piazza PAPIRETO - (compreso un lato della piazza, vedi mappa) -

Istituzione del divieto di sosta con rimozione forzata ad eccezione dei mezzi della produzione.

dalle ore 08:00 del 27/05/26 fino alle ore 22:00 del 01/06/26 e comunque fino a cessate esigenze;

lungo l'area pedonale di via Matteo Bonello (da via dell'Incoronazione all'ingresso laterale della Cattedrale) e su tutta via dell'Incoronazione -

Istituzione del divieto di sosta con rimozione forzata ad eccezione dei mezzi della produzione in deroga all' O.D. n. 915 del 31/07/2024 dell'area pedonale.

dalle ore 06:00 e le ore 20:00 del 29/05/26;

lungo l'area pedonale di via Matteo Bonello (da via dell'Incoronazione all'ingresso laterale della Cattedrale)

Istituzione del divieto di sosta con rimozione forzata ad eccezione dei mezzi della produzione per operazioni di carico/scarico attrezzature in deroga all' O.D. n. 915 del 31/07/2024 dell'area pedonale.

ai mezzi tecnici pesanti della produzione (con scorta della Polizia Municipale) per percorrere via Papireto/Turrisi/Volturno fino a piazza Verdi/via Scarlatti in data 01/06/26 ad inizio mattinata (orario e data da concordare con P.M.);

dalle ore 09:00 fino alle ore 20:00 del 29/05/26 e comunque fino a cessate esigenze;

Via BONELLO da via Incoronazione a piazza PAPIRETO

Via DELL'INCORONAZIONE - da via Bonello a piazza Settangeli

piazza SETTANGELI

Via VITTORIO EMANUELE da via M. Bonello a via Simone Di Bologna

Chiusura al transito veicolare e pedonale ad intermittenza, da ciak a stop, durante le riprese (10 minuti max a volta).

dalle ore 08:00 del 30/05/26 fino alle ore 24:00 del 01/06/26 e comunque fino a cessate esigenze;

Via ALESSANDRO SCARLATTI - da via Rossini a via Maqueda (ambo i lati)

Via GAETANO DONIZETTI - da via Ugo Antonio Amico a piazza Verdi (lato dx della carreggiata)

Via GIACOMO ROSSINI - da via Scarlatti a piazza Verdi (ambo i lati) -

Via FAVARA - da piazza Verdi a via Scarlatti (lato sx della carreggiata) -

Piazza VERDI - fascia di sosta tariffata Apcoa esistente di fronte all'ingresso posteriore del Teatro e l'area che da via Donizetti prosegue fino alla curva (vedi mappa) - tratto lato teatro di fronte il provveditorato OO.PP;

Istituzione del divieto di sosta con rimozione forzata ad eccezione dei mezzi della produzione

in data 01/06/26

ai mezzi tecnici pesanti della produzione (con scorta della Polizia Municipale) per uscire da piazza Verdi/via Donizetti/via Rossini a fine riprese (orario da concordare con P.M.) per recarsi in via Galatea a Mondello;

dalle ore 06:00 del 30/05/26 fino alle ore 20:00 del 02/06/26 e comunque fino a cessate esigenze;

lungo l'area pedonale di piazza VERDI (dalle aree di sosta previste per i mezzi di produzione all'ingresso laterale del Teatro e fino alla scalinata centrale) in deroga alle Ordinanze n. 1134 del 04/07/2001, n. 994 del 10 giugno 2005 e n. 875 del 10/07/2014 e SS.MM., per l'accesso dei mezzi e la sosta;

dalle ore 14:00 del 01/06/26 fino alle ore 24:00 del 01/06/26 e comunque fino a cessate esigenze;

Piazza VERDI (bloccando tutto lo spazio davanti la scalinata d'ingresso)

Chiusura al transito veicolare e pedonale ad intermittenza, da ciak a stop, durante le riprese (10 minuti max a volta).

Il Responsabile del procedimento

(Arch. F. Palazzo)

IL DIRIGENTE

- vista e condivisa la superiore proposta
- vista la L. 241/1990 e, s.m.i.
- vista la L.R. 7/2019 e, s.m.i.

ORDINA

per le riprese di cui all'oggetto e così come richiesto dalla Produzione, la regolamentazione della sosta e della viabilità come sotto riportato.

dal 17/05/26 al 26/05/26

VIALE AIACE

da via Nestore a civico 136 (lato dx della carreggiata come da mappa)

Istituzione del divieto di sosta con rimozione forzata ad eccezione dei mezzi della produzione.

dal 18/05/26 al 13/06/26

VIA SCARLATTI

Da via Donizetti a via Rossini (lato dx della carreggiata come da mappa)

Istituzione del divieto di sosta con rimozione forzata ad eccezione dei mezzi della produzione.



RIPRESE DAL 25 MAGGIO AL 1 GIUGNO 2026

SET 1: Chostro della Chiesa di Santa Caterina

SET 2: Chiesa Santa Maria dell'Ammiraglio (Martorana)

SET 3: Piazzetta Speciale/via Puglia

dalle ore 08:00 del 25/05/26 fino alle ore 22:00 del 26/05/26 e comunque fino a cessate esigenze;

Via dell'UNIVERSITÀ - da altezza civico 14 a via Maqueda

Istituzione del divieto di sosta con rimozione forzata ad eccezione dei mezzi della produzione.

dalle ore 06:00 alle ore 22:00 del 26/05/26 e comunque fino a cessate esigenze;

- Via MAQUEDA - lungo il perimetro di Palazzo delle Aquile e da via dei Calderai a piazza Bellini - (lato dx carreggiata, vedi mappa)

- PIAZZA BELLINI - sotto le mura della chiesa San Cataldo e di fronte l'ingresso del Chiostro all'inizio di via Discesa dei Giudici (vedi mappa)

Istituzione del divieto di sosta con rimozione coatta ambo i lati.

Chiusura al transito veicolare e pedonale ad intermittenza, da ciak a stop, durante le riprese (10 minuti max a volta).

In deroga alla O.D. n. 917 del 18/07/2014 si consente la sosta dei mezzi di produzione momentaneamente per l'effettuazione per le riprese.

dalle ore 13:00 fino alle ore 20:00 del 26/05/26 e comunque fino a cessate esigenze;

via PUGLIA da piazza Santa Chiara a piazza Bologni

vicolo Panormita intero tratto

Istituzione del divieto di sosta con rimozione coatta ambo i lati.

Chiusura al transito veicolare e pedonale ad intermittenza, da ciak a stop, durante le riprese (10 minuti max a volta).

dalle ore 08:00 del 25/05/26 fino alle ore 22:00 del 26/05/26 e comunque fino a cessate esigenze;

PIAZZA CASA PROFESSA - tutta la piazza (vedi mappa)

VIA DEL PONTICELLO - tutta la via ambo i lati

Via DEGLI SCHIOPPETTIERI - tutta la via, ambo i lati

Via FIRENZE - tutta la via, ambo i lati (con deroga a sostare in area di divieto di sosta)

Via MALTA - tutta la via (negli stalli disponibili), ambo i lati

Via GRANDE LATTARINI - tutta la via, ambo i lati

Istituzione del divieto di sosta con rimozione forzata ad eccezione dei mezzi della produzione.

tra le ore 06:00 del 26/05/26 fino alle ore 22:00 del 26/05/26 e comunque fino a cessate esigenze;

PIAZZA BOLOGNI come da mappa previo N.O. degli Organi Competenti.

4-5 stalli da civico 14 a civico 17 (sotto palazzo Alliata di Villafranca, vedi mappa) per il tempo necessario al carico/scarico delle attrezzature durante la preparazione e le riprese

Istituzione del divieto di sosta con rimozione forzata ad eccezione dei mezzi della produzione.



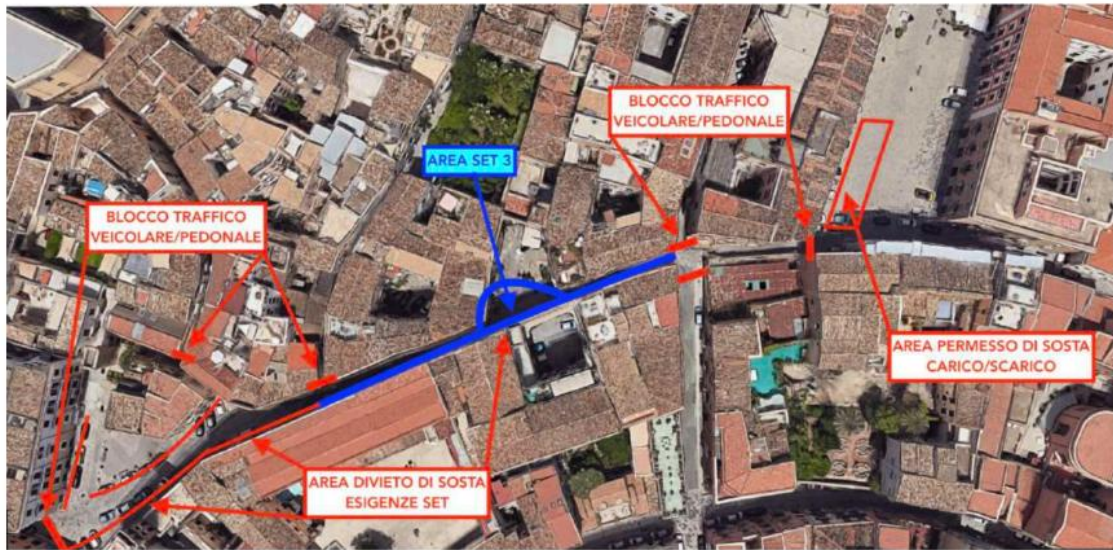

CAMPO BASE TECNICO



in data 26/05/26

ai mezzi tecnici pesanti della produzione (con scorta della Polizia Municipale) per muoversi ad inizio mattinata da piazza Giulio Cesare fino a piazza Bellini/via Dell'Università/via Ponticello/piazza casa Professa passando da via Maqueda, per poi uscire a fine riprese da piazza Bellini/via Dell'Università/via Ponticello/piazza casa Professa passando da Corso V. Emanuele verso via Roma/piazza Marina (orari da concordare con P.M.);



dalle ore 06:00 alle ore 20:00 del 26/05/26 e comunque fino a cessate esigenze;

ai mezzi leggeri in deroga all' O.D. n. 867/2021 e n. 865/2021 dell' aree pedonali si autorizza il transito e la sosta momentanea dei mezzi della produzione per le riprese della produzione lungo l'area pedonale di via Maqueda/corso Vittorio Emanuele/piazza Bologni.

dalle ore 08:00 del 23/05/26 fino alle ore 20:00 del 27/05/26 e comunque fino a cessate esigenze;

ai mezzi leggeri lungo l'area pedonale di piazza Bellini e piazza Bologni

In deroga alle aree pedonali si autorizza il transito e la sosta momentanea dei mezzi della produzione per le riprese;

SET 1: Via del Quattro Aprile

SET 2: Via Alloro

SET 3: Vicolo della Salvezza

dalle ore 08:00 del 26/05/26 alle ore 20:00 del 27/05/06 e comunque fino a cessate esigenze;

Via ALLORO da via Torremuzza/Butera a via della Vetriera (ambo i lati) -

Via del QUATTRO APRILE da piazza Marina a via Alloro - (ambo i lati) -

VICOLO DELLA SALVEZZA da via Alloro all'Oratorio dei Bianchi - (compresa la piazzetta su ambo i lati) -

Via MAGIONE da via Garibaldi a via Carlo Rao (ambo i lati)

Istituzione del divieto di sosta con rimozione forzata ad eccezione dei mezzi della produzione.

dalle ore 08:00 del 26/05/26 alle ore 20:00 del 27/05/06 e comunque fino a cessate esigenze;

PIAZZA MARINA da via del Quattro aprile a corso Vittorio Emanuele (ambo i lati sul versante Salita dell'Intendenza) -

CORSO VITTORIO EMANUELE da piazza Marina a via Butera (lato dx della carreggiata)

Via FILANGERI tutta (ambo i lati) -

Via CARLO BOTTA tutta (ambo i lati)

Via TEATRO GARIBALDI da via Magione al Convento della Magione (ambo i lati)

L'area di parcheggio in PIAZZA MAGIONE (vedi mappa)

Istituzione del divieto di sosta con rimozione forzata ad eccezione dei mezzi della produzione.

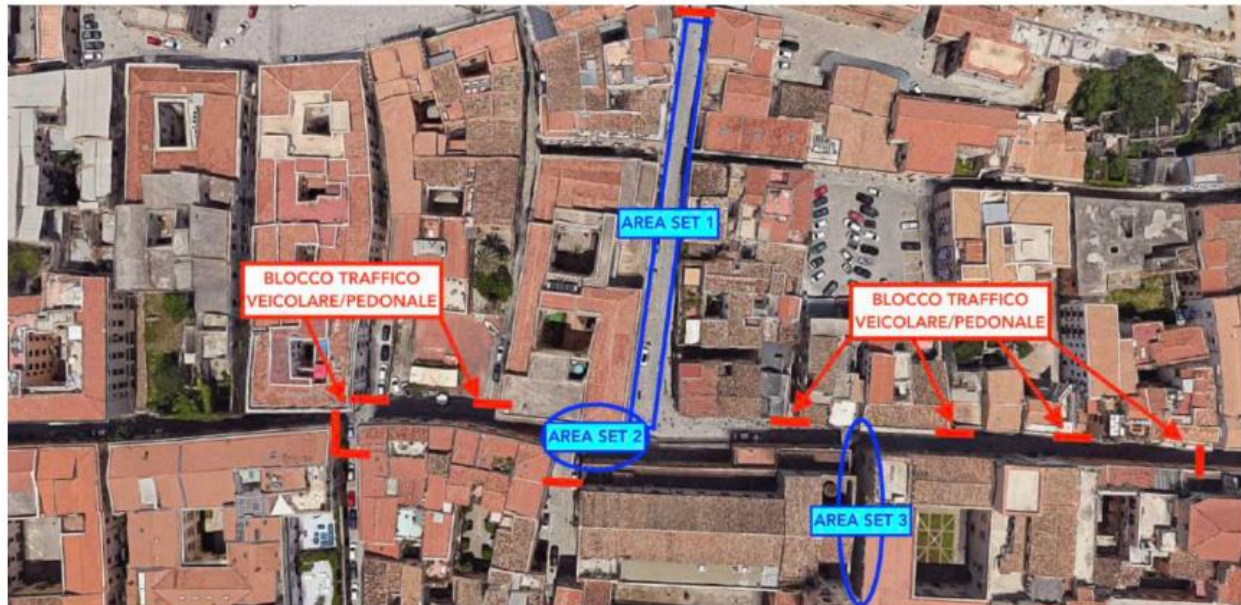

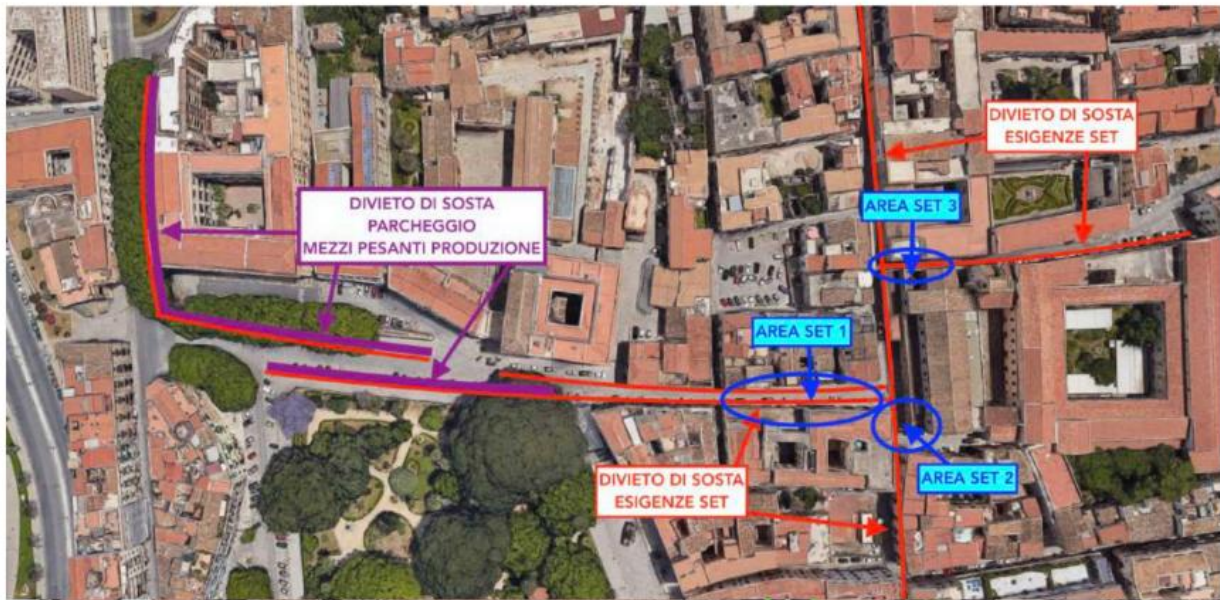

dalle ore 07:00 fino alle ore 15:00 del 27/05/26 e comunque fino a cessate esigenze;

VIA ALLORO da via Torremuzza-Butera fino a via della Vetriera (compresa) -

VIA DEL QUATTRO APRILE da piazza Marina a via Alloro - (verrà consentito l'accesso agli uffici Comunali in modalità stop&go);

VICOLO DELLA SALVEZZA da via Alloro all'Oratorio dei Bianchi -

Chiusura al transito veicolare e pedonale ad intermittenza, da ciak a stop, durante le riprese (10 minuti max a volta).

dalle ore 14:00 fino alle ore 20:00 del 27/05/26 e comunque fino a cessate esigenze;

Via MAGIONE da via Garibaldi a via Carlo Rao -

Chiusura al transito veicolare e pedonale ad intermittenza, da ciak a stop, durante le riprese (10 minuti max a volta).



SET: Sagrato della Cattedrale

dalle ore 08:00 del 28/05/26 fino alle ore 22:00 del 29/05/26 e comunque fino a cessate esigenze;

Via M. BONELLO da via Vittorio Emanuele a via dell'Incoronazione -

Piazza SETTANGELI tutta la piazza

Istituzione del divieto di sosta con rimozione forzata ad eccezione dei mezzi e carrozze della produzione in deroga all' O.D. n. 915 del 31/07/2024 dell'area pedonale.

dalle ore 08:00 del 27/05/26 fino alle ore 22:00 del 01/06/26 e comunque fino a cessate esigenze;

Via DELL'INCORONAZIONE - da via M. Bonello a piazza Settangeli

Istituzione del divieto di sosta ambo i lati con rimozione forzata ad eccezione dei mezzi della produzione.



dalle ore 08:00 del 28/05/26 fino alle ore 24:00 del 31/05/26 e comunque fino a cessate esigenze;

Via PAPIRETO - da via Bonello a vicolo Pirriaturi (ambo i lati) -

Via M. BONELLO da via Incoronazione a piazza PAPIRETO - (compreso un lato della piazza, vedi mappa) -

Istituzione del divieto di sosta con rimozione forzata ad eccezione dei mezzi della produzione.

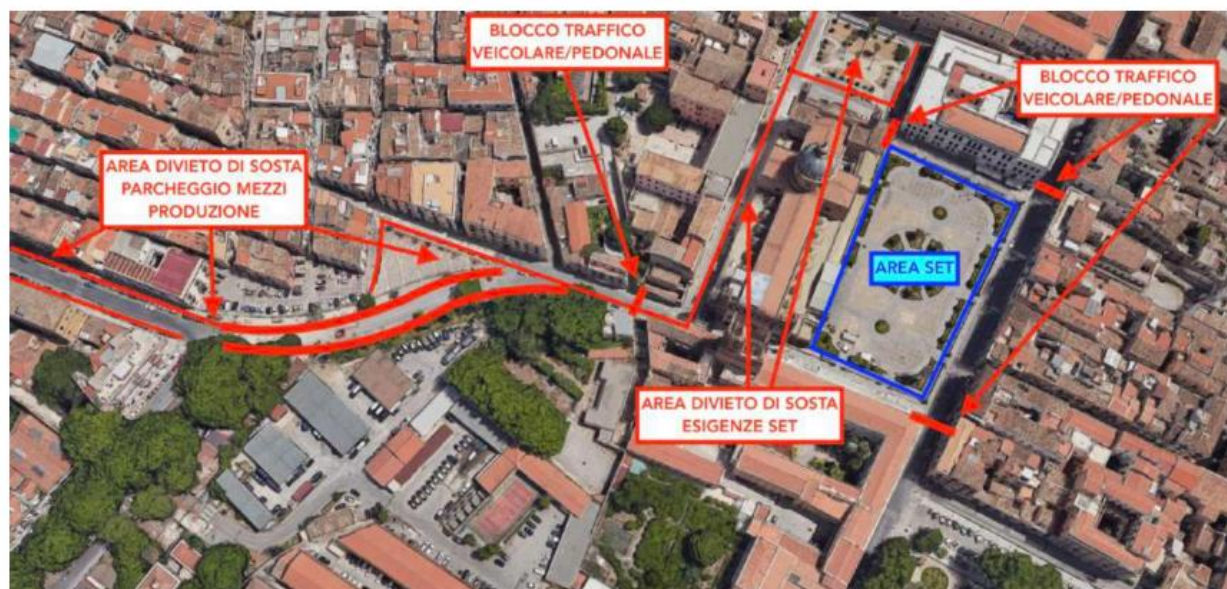

dalle ore 08:00 del 27/05/26 fino alle ore 22:00 del 01/06/26 e comunque fino a cessate esigenze;

lungo l'area pedonale di via Matteo Bonello (da via dell'Incoronazione all'ingresso laterale della Cattedrale) e su tutta via dell'Incoronazione -

Istituzione del divieto di sosta con rimozione forzata ad eccezione dei mezzi della produzione in deroga all' O.D. n. 915 del 31/07/2024 dell'area pedonale.

dalle ore 06:00 e le ore 20:00 del 29/05/26;

lungo l'area pedonale di via Matteo Bonello (da via dell'Incoronazione all'ingresso laterale della Cattedrale)

Istituzione del divieto di sosta con rimozione forzata ad eccezione dei mezzi della produzione per operazioni di carico/scarico attrezzature in deroga all' O.D. n. 915 del 31/07/2024 dell'area pedonale.

ai mezzi tecnici pesanti della produzione (con scorta della Polizia Municipale) per percorrere via Papireto/Turrisi/Volturno fino a piazza Verdi/via Scarlatti in data 01/06/26 ad inizio mattinata (orario e data da concordare con P.M.);

dalle ore 09:00 fino alle ore 20:00 del 29/05/26 e comunque fino a cessate esigenze;

Via BONELLO da via Incoronazione a piazza PAPIRETO

Via DELL'INCORONAZIONE - da via Bonello a piazza Settangeli
piazza SETTANGELI

Via VITTORIO EMANUELE da via M. Bonello a via Simone Di Bologna

Chiusura al transito veicolare e pedonale ad intermittenza, da ciak a stop, durante le riprese (10 minuti max a volta).

dalle ore 08:00 del 30/05/26 fino alle ore 24:00 del 01/06/26 e comunque fino a cessate esigenze;

Via ALESSANDRO SCARLATTI - da via Rossini a via Maqueda (ambo i lati)

Via GAETANO DONIZETTI - da via Ugo Antonio Amico a piazza Verdi (lato dx della carreggiata)

Via GIACOMO ROSSINI - da via Scarlatti a piazza Verdi (ambo i lati) -

Via FAVARA - da piazza Verdi a via Scarlatti (lato sx della carreggiata) -

Piazza VERDI - fascia di sosta tariffata Apcoa esistente di fronte all'ingresso posteriore del Teatro e l'area che da via Donizetti prosegue fino alla curva (vedi mappa) - tratto lato teatro di fronte il provveditorato OO.PP;

Istituzione del divieto di sosta con rimozione forzata ad eccezione dei mezzi della produzione

in data 01/06/26

ai mezzi tecnici pesanti della produzione (con scorta della Polizia Municipale) per uscire da piazza Verdi/via Donizetti/via Rossini a fine riprese (orario da concordare con P.M.) per recarsi in via Galatea a Mondello;

dalle ore 06:00 del 30/05/26 fino alle ore 20:00 del 02/06/26 e comunque fino a cessate esigenze;

lungo l'area pedonale di piazza VERDI (dalle aree di sosta previste per i mezzi di produzione all'ingresso laterale del Teatro e fino alla scalinata centrale) in deroga alle Ordinanze n. 1134 del 04/07/2001, n. 994 del 10 giugno 2005 e n. 875 del 10/07/2014 e SS.MM., per l'accesso dei mezzi e la sosta;

dalle ore 14:00 del 01/06/26 fino alle ore 24:00 del 01/06/26 e comunque fino a cessate esigenze;

Piazza VERDI (bloccando tutto lo spazio davanti la scalinata d'ingresso)

Chiusura al transito veicolare e pedonale ad intermittenza, da ciak a stop, durante le riprese (10 minuti max a volta).



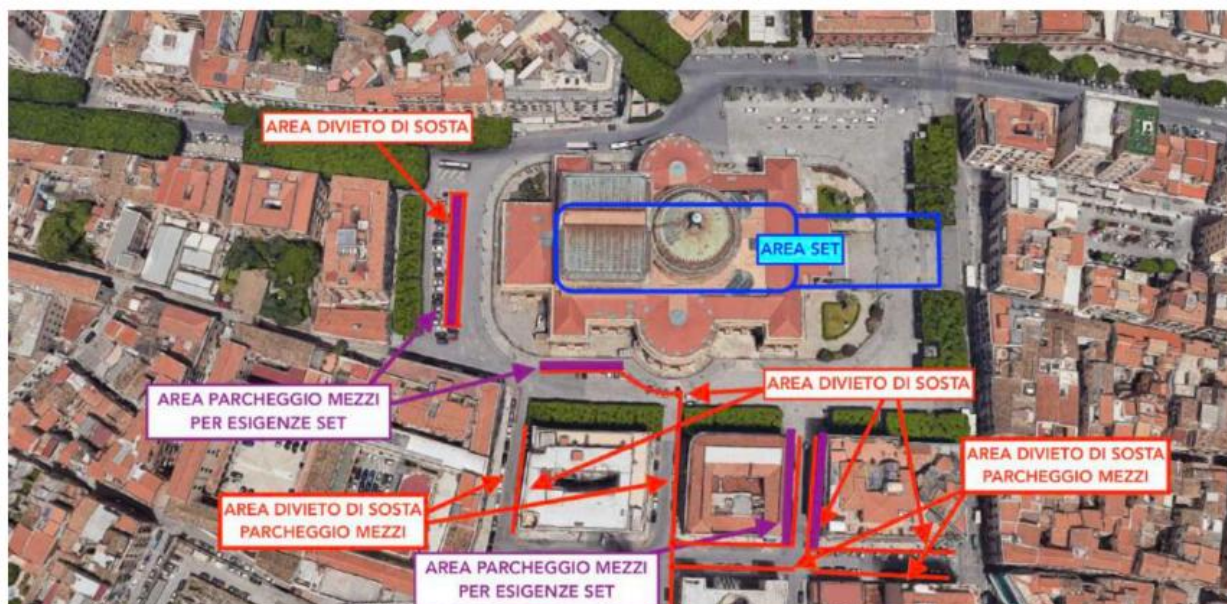

Dal superiore provvedimento sono esclusi i mezzi della produzione e di soccorso;

La produzione/richiedente per le esigenze delle riprese potrà richiedere il supporto della Polizia Municipale durante le ore del set di preparazione e ripristino.

La produzione provvederà affinché sia sempre garantito il transito di eventuali veicoli di soccorso per eventuali emergenze e dei residenti e possessori di passi carrabili ed eventuali posti H;

Dal superiore provvedimento sono esclusi i veicoli al servizio dei disabili, muniti del relativo "contrassegno di parcheggio per disabili", che desiderano raggiungere e sostare nel posto H, ricadenti nelle vie o piazze interessate dal presente provvedimento e, se necessario, per particolari esigenze della Produzione, La Produzione resterà responsabile di qualsiasi danno arrecato alle strutture (balconi, basolato, marciapiedi) delle vie e piazze interessate dal presente provvedimento;

Durante le riprese i pedoni potranno attraversare (da un marciapiede all'altro) la/le carreggiata/te (relativa alle chiusure temporanee per consentire le riprese) chiusa al transito veicolare e pedonale, soltanto sotto stretta sorveglianza e responsabilità del personale autorizzato dall'organizzazione e/o del personale di cui all'art. 12 del N.C.d.S., nel momento ritenuto più opportuno (in cui non vi è alcun pericolo) ovvero quando non vi sono in corso riprese o veicoli autorizzati della Produzione;

Le interruzioni alla circolazione veicolare e pedonale verranno effettuate sotto il vigilante controllo del personale del Comando P.M. in collaborazione al personale fornito dalla Produzione.

Le riprese saranno Autorizzate dagli Uffici competenti.

Durante le riprese, e per consentire le interruzioni temporanee alla circolazione veicolare (di cui alla presente O.D.), la Produzione provvederà a collaborare con il Personale del Comando P.M..

Le interruzioni temporanee alla circolazione veicolare dovranno essere di breve durata, per evitare congestioni al traffico veicolare e verranno effettuate sotto il vigilante controllo del personale del Comando di P.M.

Per le esigenze delle riprese, su richiesta della produzione:

- **l'AMAT potrà dismettere e successivamente ricollocare immediatamente dopo le stesse, la segnaletica, verticale e orizzontale a spese del richiedente. Detti interventi e fino al completamento dei lavori di ripristino, si dovranno effettuare solo in presenza della Polizia Municipale.**

La Produzione provvederà inoltre in ordine alle attività richieste da effettuare, a contattare:

- **Le Società partecipate, per quantificare i corrispettivi, in particolare l'AMAT quantificherà gli interventi richiesti, direttamente alla Produzione non essendo, quanto richiesto, previsto dal Contratto di Servizio. Lo stesso dicasi per le vie interessate dalla sosta a pagamento e gestite da APCOA per cui la Produzione provvederà a raccordarsi con la stessa Società.**
- **La Polizia Municipale, per quantificare i corrispettivi dei servizi richiesti, ai sensi del regolamento sui servizi resi a pagamento dalla Polizia Municipale in favore di terzi, giusta D.C.C. N. 58 DEL 02/05/2023,**

La Produzione provvederà, durante le riprese, affinché sia sempre garantito:

1) il libero e rapido transito di, eventuali, veicoli di soccorso in emergenza e di pronto intervento; 2) il transito dei veicoli dei residenti, titolari di regolari passi carrabili e di attività commerciali; 3) il transito di eventuali veicoli utilizzati da soggetti diversamente abili per raggiungere i posti di sosta riservati alle autovetture al servizio dei disabili.

La Produzione trasmetterà, tempestivamente, al Comando P.M. l'elenco delle targhe dei veicoli, che verranno utilizzati dalla Produzione per le riprese.

La Produzione provvederà, altresì:

- a non effettuare l'esecuzione di effetti scenici che possano essere di nocimento al patrimonio edilizio, stradale, all'ambiente, alle piantagioni ivi ubicate;
- nelle fasce orarie non interessate alle riprese, a consentire la circolazione veicolare lungo gli assi viari interessati;
- **alla collocazione del segnale temporaneo mobile di limite di 30 km/h, che si dispone (con il presente provvedimento) nelle strade e piazze interessati allo svolgimento delle riprese ove, con la presente O.D., è stata disposta l'interruzione (compresa quella ad intermittenza) al traffico veicolare, pertanto la Produzione provvederà alla collocazione della segnaletica mobile che indica i percorsi alternativi, per i veicoli che transiteranno nella zona in esame, durante le chiusure alla circolazione veicolare;**
- alla sospensione temporanea delle riprese, qualora il personale del Comando P.M. dovesse ritenersi necessaria tale evenienza. per sopraggiunte gravi esigenze connesse alla circolazione veicolare e/o altro;
- a comunicare tempestivamente, al personale del Comando P.M. impegnato per la regolamentazione della circolazione veicolare, urgenti necessità e/o esigenze affinché possa intervenire a modificare la circolazione veicolare durante le riprese;
- al ripristino dei luoghi e del patrimonio stradale nel caso di eventuali danni e alla bonifica del piano viabile;
- ad attenersi scrupolosamente a tutte le disposizioni impartite dagli organi di vigilanza;
- **ad ottenere i relativi N.O. dalla Prefettura di Palermo-UTG/Questura negli, eventuali, siti interessati da provvedimenti di limitazione della circolazione emessi per motivi di Pubblica Sicurezza e Incolumità, ed ove necessario il N.O. da parte degli Uffici interessati per competenza.**
- ad agevolare nei tratti temporaneamente interessati dalle limitazioni alla circolazione, l'accesso ai residenti nelle aree private e, agli eventuali disabili ove possibile, la sosta nei posti riservati ai soggetti diversamente abili e ad agevolare i disabili autorizzati alla sosta in aree, loro riservate;
- a **comunicare il calendario delle riprese all'A.M.A.T.** affinché provveda a modificare ove necessario i percorsi, fermate e orari delle linee di trasporto pubblico durante il periodo delle stesse, in considerazione delle limitazioni vigenti nelle vie e piazze interessate, nonché **alle Ditte del Servizio "Bus Turistici"**, affinché provvedano a modificare ove necessario i percorsi, fermate ed orari, nonché alla **Società APCOA**;
- a comunicare tempestivamente eventuali variazioni al programma di Produzione.

Il presente provvedimento è subordinato, ove necessario, al nulla osta ed alle relative prescrizioni della Questura.

L'Organizzazione deve garantire la presenza, nell'area delle riprese, di operatori addetti alla sicurezza.

I veicoli utilizzati dalla Produzione, durante le riprese, se in circolazione nel traffico veicolare dovranno rispettare la segnaletica O. e V. e le limitazioni e prescrizioni disposte con Ordinanze e, comunque, non dovranno arrecare intralcio né alla circolazione pedonale né veicolare.

Il presente provvedimento potrà essere modificato, sospeso o revocato in qualsiasi momento, per esigenze di ordine pubblico e di pubblica sicurezza e quanto altro, senza che il richiedente abbia diritto a compensi, indennizzi o risarcimenti di sorta.

La Produzione, avrà l'obbligo di osservare tutte le disposizioni di legge, i regolamenti e le prescrizioni tecniche riguardanti lo svolgersi di eventi su strada (ed, eventuali, occupazioni su sede stradale) allo scopo di assicurare le salvaguardia della pubblica incolumità ed il rispetto delle normative del Nuovo Codice della Strada (e del relativo Regolamento di Attuazione), delle cui inadempienze sarà direttamente responsabile, nonché di osservare le eventuali prescrizioni che la Questura di Palermo dovesse imporre.

Durante le riprese è fatto espresso divieto di utilizzare manufatti che possano arrecare danno alla sede stradale delle vie e piazze cittadine, e si dovrà sempre garantire in sicurezza il transito veicolare e pedonale nell'area in esame.

Qualsiasi danno arrecato ai cittadini, al suolo pubblico (o ad altro di proprietà pubblica) o a proprietà private, sarà a carico degli organizzatori, i quali quindi saranno responsabili di qualsiasi danno arrecato a persone o cose, restando l'Amministrazione Comunale (ed i suoi Uffici) sollevata da ogni responsabilità.

Per danni arrecati alla pavimentazione stradale, alle alberature e al patrimonio verde o ad altro di proprietà pubblica, i settori competenti provvederanno a calcolare il valore del danno subito e a richiedere il risarcimento economico.

Ogni precedente disposizione contraria a quelle contenute nella presente ordinanza deve ritenersi momentaneamente sospesa per il periodo di vigenza del presente provvedimento.

La presente Ordinanza non costituisce autorizzazione all'occupazione del suolo pubblico che eventualmente, dovrà essere rilasciata dal competente "Servizio Rilascio Concessione Suolo Pubblico e Pubblicità", presso il quale il richiedente provvederà ad assolvere gli adempimenti amministrativi dovuti e propedeutici allo svolgimento della manifestazione in oggetto.

La Produzione provvederà ad attivarsi nel rispetto dei contenuti dei provvedimenti in vigore, che definiscono l'accesso, il transito e la sosta nelle aree "ZTL", secondo le direttive del Disciplinare Tecnico della ZTL Centrale;

La presente Ordinanza, inoltre, è subordinata ai pareri ed eventuali prescrizioni di altri Organi che hanno titolo ad autorizzare la manifestazione (Prefettura, Questura, Sovrintendenza BB.CC.AA., Comando Polizia Municipale, Protezione Civile, ecc.) e che potranno richiedere l'installazione di barriere invalicabili e/o altri dispositivi di sicurezza a salvaguardia della pubblica incolumità.

Il personale dell'organizzazione/Produzione addetto alla vigilanza, che affiancherà il personale di cui all'art. 12 del N.C.D.S., dovrà essere munito di apposito contrassegno identificativo e di presidi ad alta visibilità (che ne garantiscano la sicurezza e l'immediata individuazione) conformi alle disposizioni di cui al D.M. 9 giugno 1995 o alla norma UNI EN 471, e dovrà fare uso delle apposite "palette" (fig. ii. 403 reg.). È comunque obbligatorio il rispetto delle altre norme specifiche di settore riguardanti la sicurezza degli operatori. (D. Lgs. 626/94, D. Lgs. 494/96).

Collocazione - da parte, ed a propria cura e spese, degli stessi Organizzatori - della seguente altra segnaletica verticale temporanea mobile:

- segnaletica di preavviso (ed eventuale di deviazione a monte) delle interruzioni (seppur ad intervalli) al transito veicolare (di cui al presente provvedimento), da collocare nelle strade transitabili site in prossimità dell'area interrotta al traffico ovvero nei siti più opportuni, al fine di dare la possibilità ai conducenti dei veicoli di intraprendere, eventualmente, itinerari alternativi;

- tali siti, di collocazione dei suddetti segnali, dovranno essere presidiati dal personale dell'organizzazione/della Produzione/ in modo tale da fornire ai conducenti dei veicoli le opportune indicazioni sugli itinerari alternativi.

IL COMANDO DI POLIZIA MUNICIPALE PROVVEDERÀ AD ADOTTARE, PER PARTICOLARI ESIGENZE DI SICUREZZA, OGNI ALTRO PROVVEDIMENTO E ACCORGIMENTO (NON PREVISTO NELLA PRESENTE ORDINANZA) DI CARATTERE CONTINGENTE RITENUTO NECESSARIO PER LA DISCIPLINA E LA SICUREZZA DELLA CIRCOLAZIONE.

Le norme di cui sopra saranno portate a conoscenza della cittadinanza a mezzo dei prescritti segnali stradali.

Alla collocazione dei Divieti di sosta (di cui al presente provvedimento) provvederà il Comando della Polizia Municipale.

La Produzione richiedente, provvederà, alla posa della segnaletica temporanea anche dei divieti di sosta (di cui al presente provvedimento), conformemente alla presente O.D. e nel rispetto del Nuovo Codice della Strada, soltanto nel caso di impossibilità da parte dell'Ufficio Segnaletica del Comando P.M. (in quanto già impegnati per altri eventi programmati in città e coincidenti nello stesso periodo). I cartelli dei divieti di sosta (di cui al presente provvedimento) andranno posizionati (ovvero, dovranno essere resi noti) almeno 48 ore prima della loro entrata in vigore, ai sensi dell'art. 6 comma 4 lettera "f" del D.Lgs. n. 285 del 30.04.1992.

Inoltre, gli Organizzatori avranno l'onere di presidiare (per tutta la durata delle riprese), con personale proprio (che affiancherà il personale di cui all'art. 12 del N.C.d.S.), i varchi d'accesso all'area sottoposta alle interruzioni ad intermittenza al transito veicolare, al fine di salvaguardare la pubblica incolumità e vigilando affinché, nelle strade limitrofe e site in prossimità dell'area interrotta al traffico, non si creino intralci alla circolazione veicolare, secondo le norme vigenti ed in conformità a quanto disposto dal presente provvedimento. Resta a carico degli Organizzatori l'adozione di ogni misura finalizzata alla salvaguardia della pubblica incolumità.

La presente Ordinanza Dirigenziale è valida, altresì, a condizione che siano rispettate le disposizioni sopra descritte che saranno oggetto di verifiche da parte degli Organi Competenti.

L'Organizzazione dovrà altresì osservare scrupolosamente tutte le condizioni descritte nel presente provvedimento, comprese quelle richieste dalla Questura di Palermo, dal Comando Polizia Municipale e dagli altri Uffici interessati.

Il presente provvedimento è subordinato all'acquisizione di tutti i necessari pareri di legge, a pena di nullità.

La presente Ordinanza Dirigenziale è valida, altresì, a condizione che siano rispettate le disposizioni sopra descritte che saranno oggetto di verifiche da parte degli Organi Competenti.

Gli Ufficiali e gli Agenti di Polizia Municipale sono incaricati dell'esecuzione del presente provvedimento, come previsto dall'art.12 del citato D.Lgs. (N.C.d.S.).

Ai trasgressori saranno applicate le sanzioni previste dalle norme vigenti.

Sono fatti salvi e impregiudicati eventuali diritti dei terzi.

Avverso al presente provvedimento, ai sensi dell'art. 37 - 3° comma C.d.S. è ammesso ricorso gerarchico al soggetto competente secondo le formalità e gli effetti di cui all'art.74 del Reg. Esecuzione C.d.S., inoltre è ammesso ricorso giurisdizionale innanzi al T.A.R. entro 60 (sessanta) giorni dalla pubblicazione della stessa.

Per gli eventuali provvedimenti di competenza si trasmette copia del presente provvedimento alla Prefettura di Palermo, alla Questura di Palermo ed a tutti i soggetti di cui all'art.12 del citato D.Lgs.

Si trasmette inoltre all'A.M.A.T. - amat@amat.pa.it ; alla R.A.P. Palermo - info@rapspa.it - all'Ufficio Stampa del Comune di Palermo - ufficiostampa@comune.palermo.it , alla/e Circoscrizione/i; comandopoliziamunicipale@comune.palermo.it, n.corsini@comune.palermo.it,

palermofilmcommission@comune.palermo.it

Palermo, lì _____

II DIRIGENTE

Arch. Alessandro Carollo